



Comunicazione n. 028

Triggiano, 22 settembre 2020

Agli/Ile studenti/esse delle Classi prime
Ai rispettivi genitori
Ai docenti
Al personale ATA
Alla DSGA
All'albo del sito web

Oggetto: avvio anno scolastico - Istruzioni operative per le classi prime

Facendo seguito alla nota dello scrivente n. 23 dello scorso 20 settembre, si indicano, di seguito, i dettagli organizzativi per l'accoglienza delle classi prime, nel giorno 23 settembre 2020.

Gli studenti dovranno essere nel cortile dell'Istituto **non più tardi delle 8,05** per dare il tempo al personale all'ingresso di smistare i ragazzi nelle rispettive classi/aule, nel rispetto delle norme anti-COVID.

ACCESSO ALL'ISTITUTO

Gli studenti accederanno nei locali dell'Istituto posizionandosi agli accessi secondo l'ordine alfabetico indicato di seguito.

I varchi principali messi a disposizione degli studenti sono due, mentre gli accessi sono tre. Più precisamente:

1. VARCO 1: porticato principale
 - a. ACCESSO 1: portone posto al lato destro adiacente alla parete laterale
 - i. **Studenti dalla lettera "A" alla lettera "D"**
 - b. ACCESSO 2: portone posto subito sul lato destra del gabbiotto del collaboratore scolastico
 - i. **Studenti dalla lettera "F" alla lettera "N"**
2. VARCO 2:
 - a. ACCESSO 3: ingresso posto di fronte al cancello di ingresso delle autovetture
 - b. **Studenti dalla lettera "P" alla lettera "Z"**

Gli studenti all'atto dell'accesso saranno indirizzati nelle proprie aule dal personale presente, dove troveranno i docenti della prima ora di lezione ad accoglierli.

In allegato gli studenti trovano la infografica per orientarsi all'ingresso. Inoltre si rimanda alle planimetrie già pubblicate sul registro e sul sito dell'Istituto.

IL DIRIGENTE SCOLASTICO
prof. Michelino VALENTE

*Documento informatico firmato digitalmente
ai sensi del D.Lgs 82/2005 s.m.i.

Il responsabile del procedimento
Prof.ssa Maria Grazia Fiume

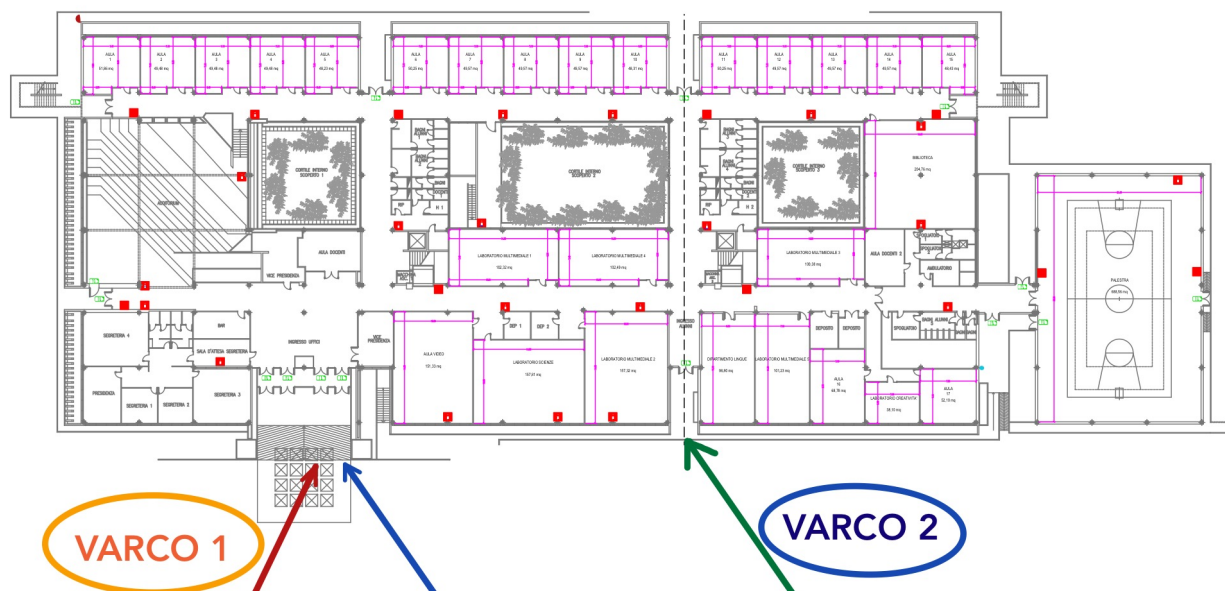

VARCO 1
ACCESSO 2: portone posto subito sul lato destro del gabbiotto del collaboratore scolastico

ACCESSO 1: portone posto al lato destro adiacente alla parete laterale

VARCO 2
ACCESSO 3: ingresso posto di fronte al cancello di ingresso delle autovetture